

Área de Métodos Cuantitativos para la Economía y la Empresa



- Línea/s de Investigación:
 - Técnicas de estimación.
 - Medidas de pobreza y desigualdad.
 - Técnicas cuantitativas para el control de calidad.

Álvarez Verdejo, Encarnación. Despacho C108

Correo electrónico: encarniav@ugr.es

Tfno.: 958248344

Otras líneas de investigación para TFM



- Línea/s de Investigación:
 - Análisis de series temporales. Aplicaciones en el ámbito económico-empresarial.
 - Técnicas de análisis multivariante para el tratamiento de datos en Economía y Empresa.

Blanco Encomienda, Javier.

Departamento de Métodos Cuantitativos para la Economía y la Empresa.

Correo electrónico: jble@ugr.es Tfno.: 956 526179.

Área de Métodos Cuantitativos para la Economía y la Empresa



- Línea/s de Investigación:
 - Modelización espacial de datos socio-económicos.
 - Técnicas Econométricas.
 - Valoración inmobiliaria.

Chica Olmo, Jorge. Despacho C223

- Correo electrónico: jchica@ugr.es
- Tfno.: 958249922

Área de Métodos Cuantitativos para la Economía y la Empresa



- Línea/s de Investigación. Análisis de datos espaciales socio-económicos:
 - El efecto de la localización sobre el precio de los bienes inmuebles: vivienda, locales comerciales, etc.
 - Precio de alquiler de bienes inmuebles, factores y localización espacial.
 - Distribución espacial de la renta.
 - Determinación del estado de bienestar y su distribución espacial.
 - Factores que determinan la localización del desempleo.
 - Distribución espacial de la situación laboral.
 - Geopolítica. Factores y distribución espacial de los sucesos políticos.
 - Efectos del geoturismo sobre los productos turísticos: precios hoteleros.
 - Movilidad espacial. Determinantes que influyen sobre el modo de transporte.

Jorge Chica Olmo. Despacho C223

Correo electrónico: jchica@ugr.es Tfno.: 958249922

Alojamiento rural en Andalucía

Damian Conesa Sánchez

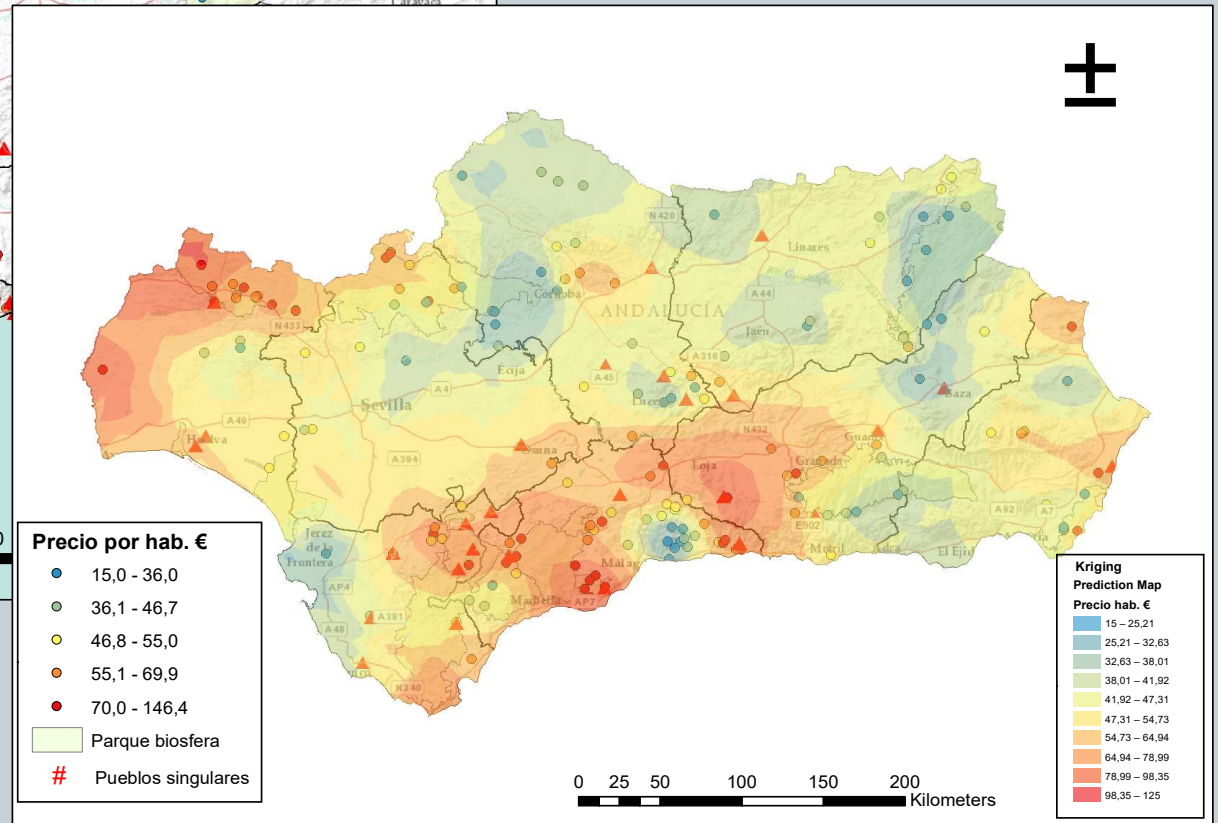
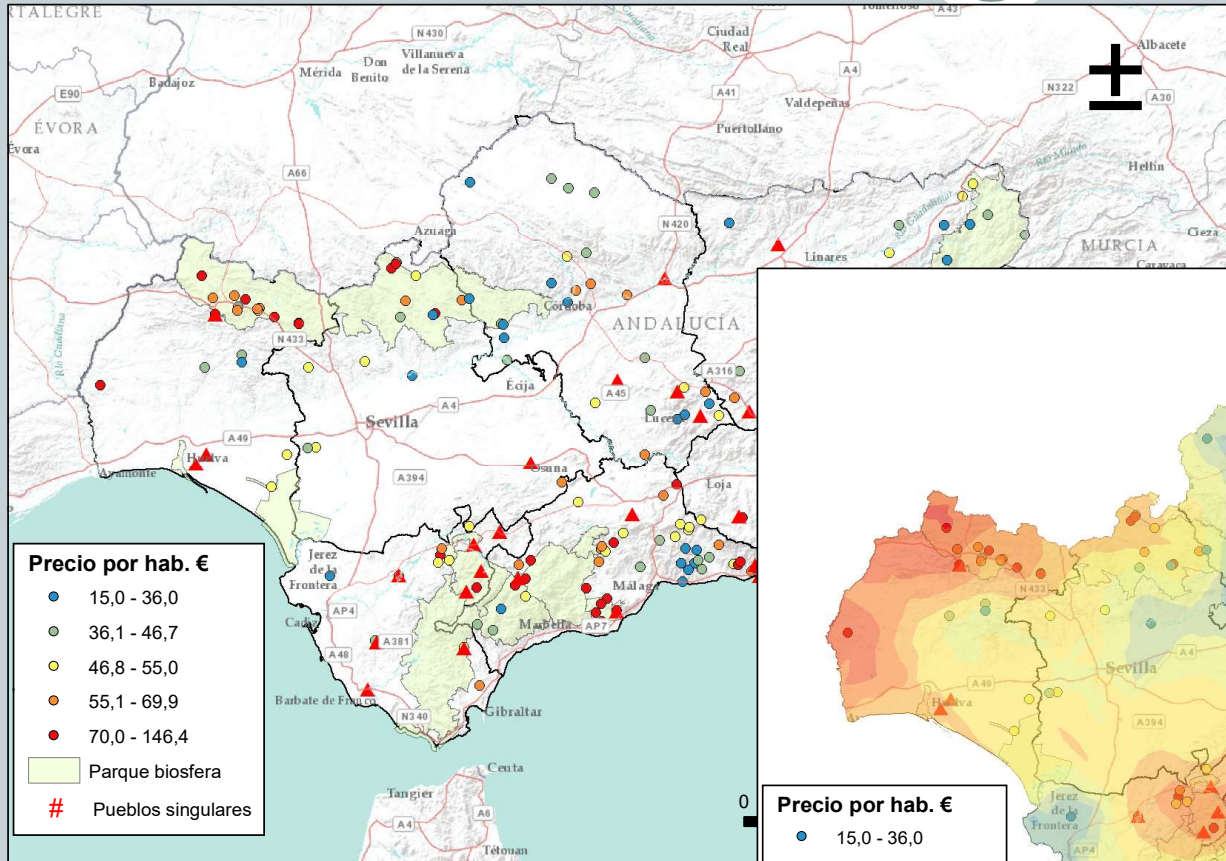

Análisis de los factores económicos que inciden en los ingresos de los pescadores artesanales en el Caribe y Pacífico Colombiano. Una aproximación espacial

José Joaquín de la Peña

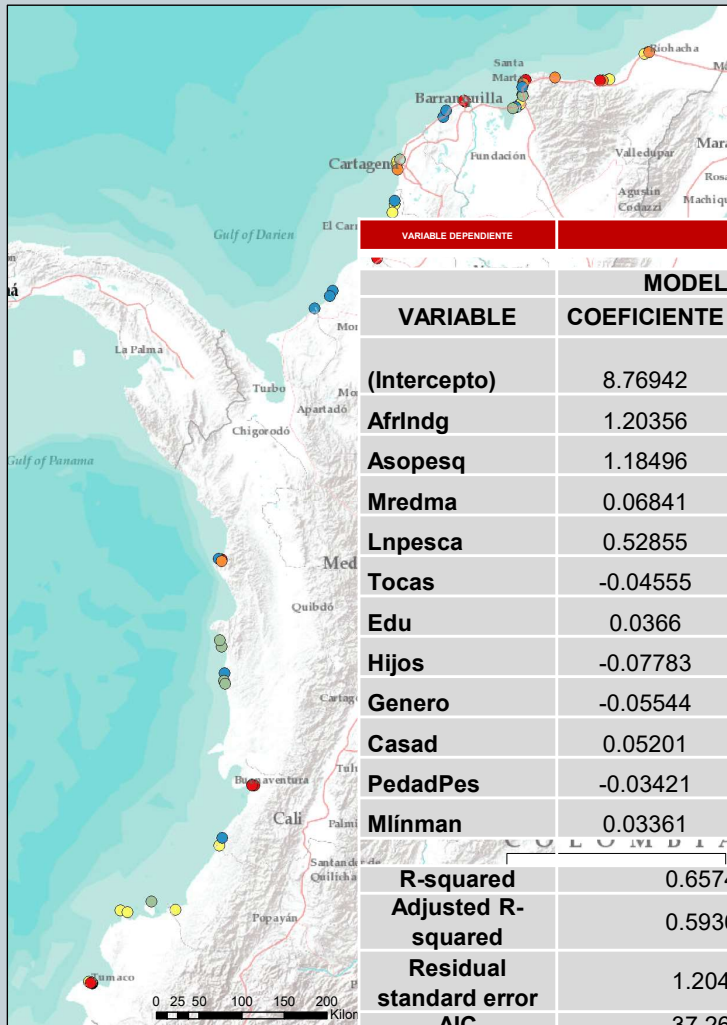

LOGARITMO DE INGRESOS DE PESCADORES ARTESANALES (Lingre)

| VARIABLE DEPENDIENTE | LOGARITMO DE INGRESOS DE PESCADORES ARTESANALES (Lingre) | | | | | | | | | | | |
|--------------------------------|--|----------|-----|-------------|----------|-----|-------------|----------|-----|-------------|----------|-----|
| VARIABLE | MODELO I | | | MODELO II | | | MODELO III | | | MODELO IV | | |
| | COEFICIENTE | P- Valor | | COEFICIENTE | P- Valor | | COEFICIENTE | P- Valor | | COEFICIENTE | P- Valor | |
| (Intercepto) | 8.76942 | 2.75E-12 | *** | 7.47882 | < 2e-16 | *** | 7.918269 | < 2e-16 | *** | 7.607435 | < 2e-16 | *** |
| AfrIndg | 1.20356 | 0.00141 | ** | 1.37199 | 0.000196 | *** | 1.595789 | 4.51E-06 | *** | 1.356505 | 0.000224 | *** |
| Asopesq | 1.18496 | 0.00381 | ** | 1.18436 | 0.003906 | ** | 1.616751 | 2.42E-06 | *** | 1.212631 | 0.003211 | ** |
| Mredma | 0.06841 | 0.0011 | ** | 0.0436 | 0.001807 | ** | 0.02056 | 0.000233 | *** | 0.025287 | 0.00155 | ** |
| Lnpesca | 0.52855 | 0.0275 | * | 0.42569 | 0.061206 | ° | - | - | | 0.308295 | 0.090799 | ° |
| Tocas | -0.04555 | 0.05052 | ° | -0.03414 | 0.117781 | | - | - | | -0.022809 | 0.085383 | ° |
| Edu | 0.0366 | 0.11939 | | 0.04252 | 0.060157 | ° | - | - | | - | - | |
| Hijos | -0.07783 | 0.02532 | * | -0.04085 | 0.109104 | | - | - | | - | - | |
| Genero | -0.05544 | 0.01849 | * | -0.02514 | 0.09331 | ° | - | - | | - | - | |
| Casad | 0.05201 | 0.15118 | | - | - | | - | - | | - | - | |
| PedadPes | -0.03421 | 0.16504 | | - | - | | - | - | | - | - | |
| Mlinman | 0.03361 | 0.13197 | | - | - | | - | - | | - | - | |
| R-squared | 0.6574 | | | 0.6351 | | | 0.5858 | | | 0.6133 | | |
| Adjusted R-squared | 0.5936 | | | 0.588 | | | 0.5672 | | | 0.5835 | | |
| Residual standard error | 1.204 | | | 1.213 | | | 1.243 | | | 1.219 | | |
| AIC | 37.26 | | | 35.74 | | | 34.74 | | | 33.87 | | |

ANÁLISIS DEL VOTO ABSTENCIONISTA ANDALUZ DESDE UNA PERSPECTIVA ESPACIAL.

Raúl Fernández Herrero

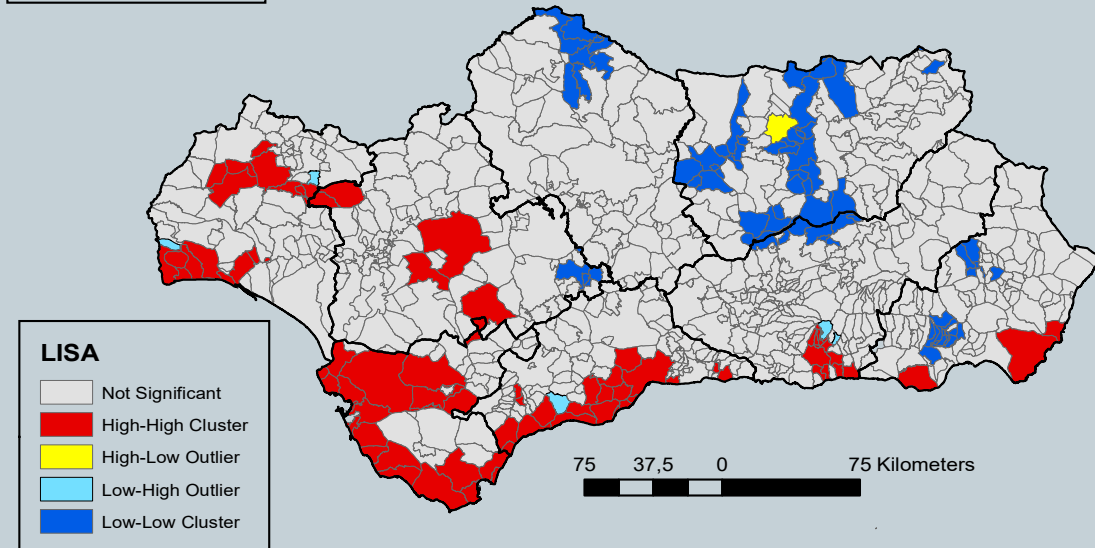
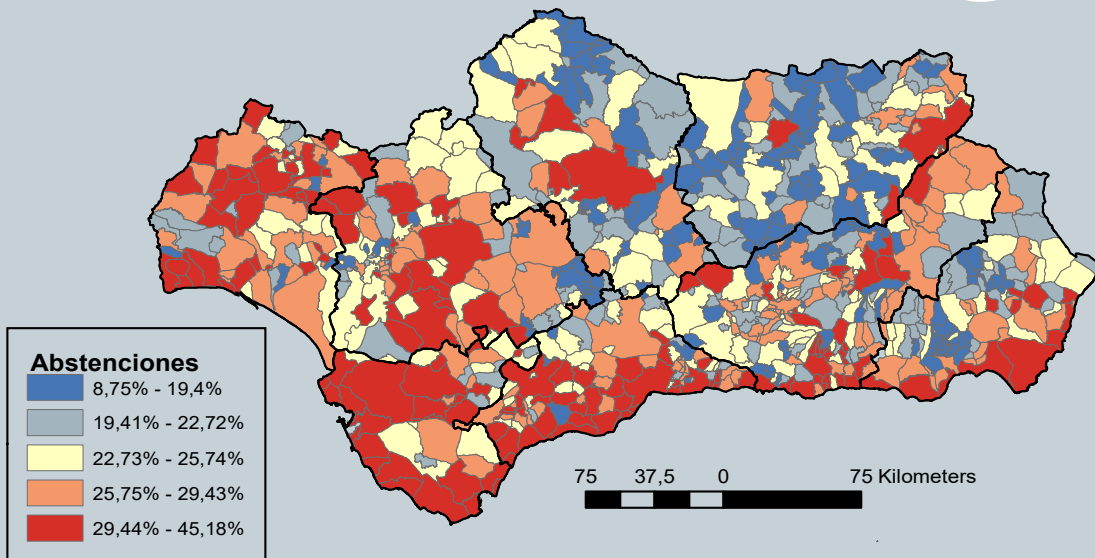

| Modelo 1: MCO, usando las observaciones 1-769 | | | | | |
|---|-----------------|------------------|-------------------|---------|-------------------|
| Variable dependiente: PABSTEN | | | | | |
| Variable | Coe ficiente | Desv , Típica | Esta dístico t | Valor p | Signi ficancia |
| const | 0,3 258 | 0,06 68 | 4,87 40 | 0,0000 | *** |
| PobTotal | 0,0 000 | 0,00 00 | 4,64 40 | 0,0000 | *** |
| PorcMujeres | 0,0 002 | 0,00 13 | 0,12 53 | 0,9003 | |
| EdadMedia | - 0,0015 | 0,00 06 | - 2,6280 | 0,0088 | *** |
| Extranjera | 0,0 012 | 0,00 02 | 5,61 50 | 0,0000 | *** |
| Afiliados | - 0,0007 | 0,00 01 | - 4,9140 | 0,0000 | *** |
| Empresas1000 | - 0,0001 | 0,00 02 | - 0,3119 | 0,7552 | |
| Rentad | 0,0 000 | 0,00 00 | 2,58 40 | 0,0099 | *** |
| sq_Rentad | 0,0 000 | 0,00 00 | - 2,3970 | 0,0167 | ** |
| ContrInded | 0,0 027 | 0,00 12 | 2,35 20 | 0,0189 | ** |
| sq_ContrInded | - 0,0002 | 0,00 01 | - 1,9290 | 0,0541 | * |

Precio del alquiler de la vivienda en Atenas.

María-Despoina Moschovaki

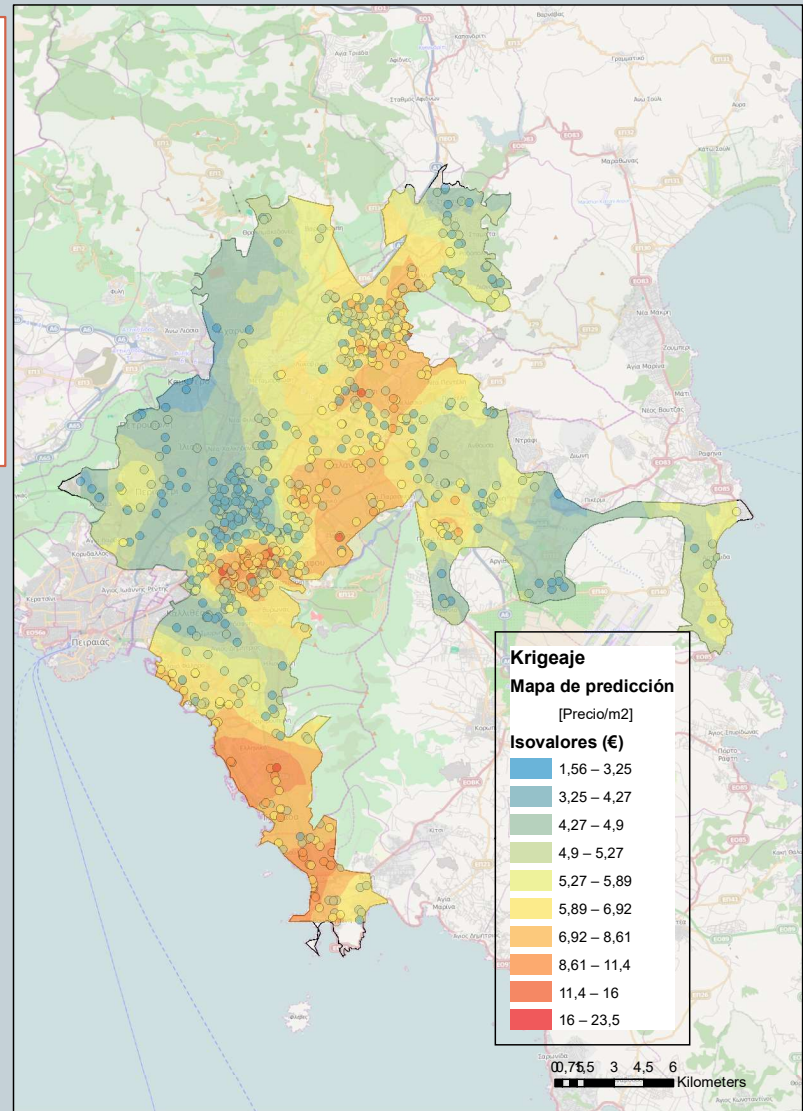
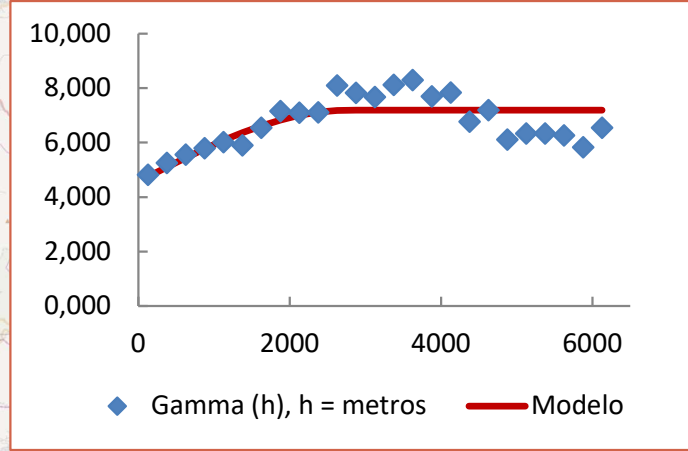
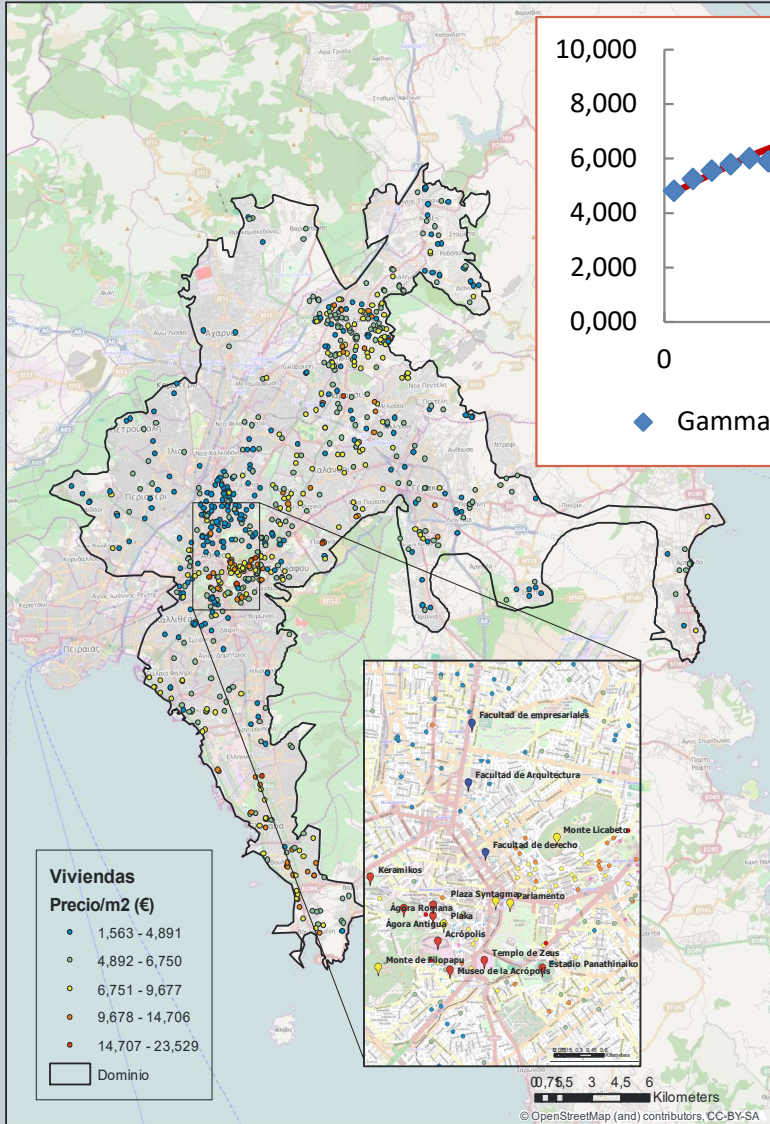

Precio de la vivienda en Granada.

Romina Gil Villaverde

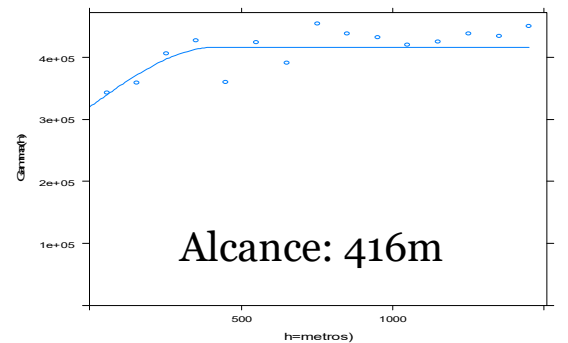
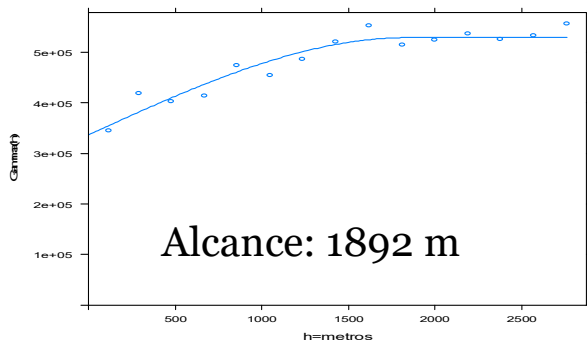
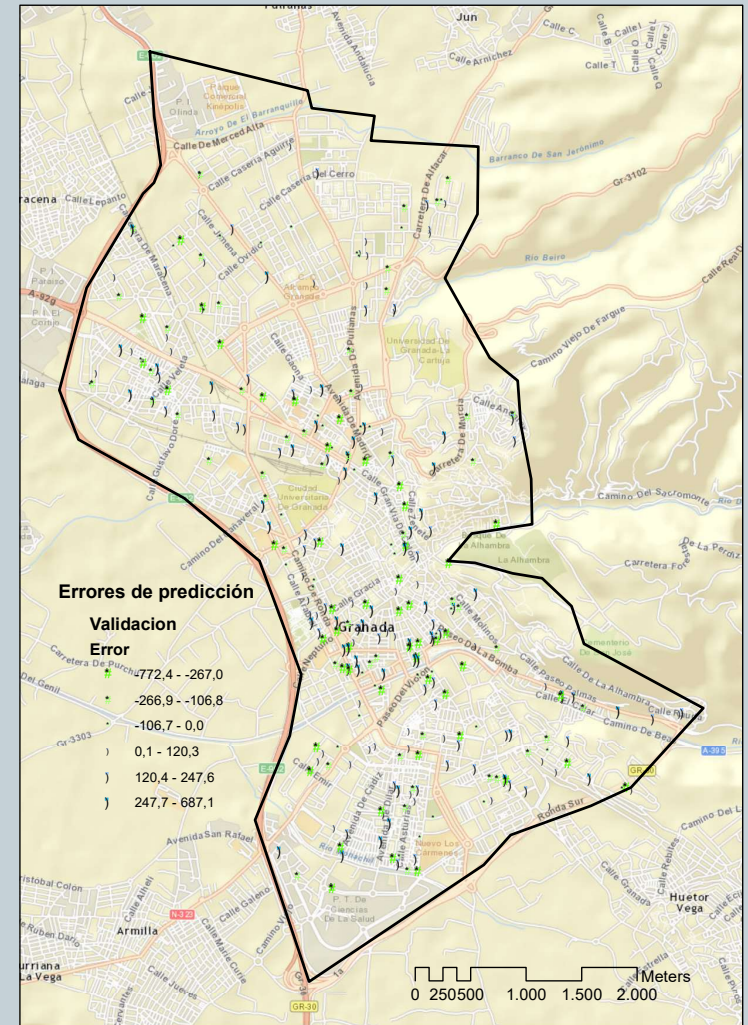
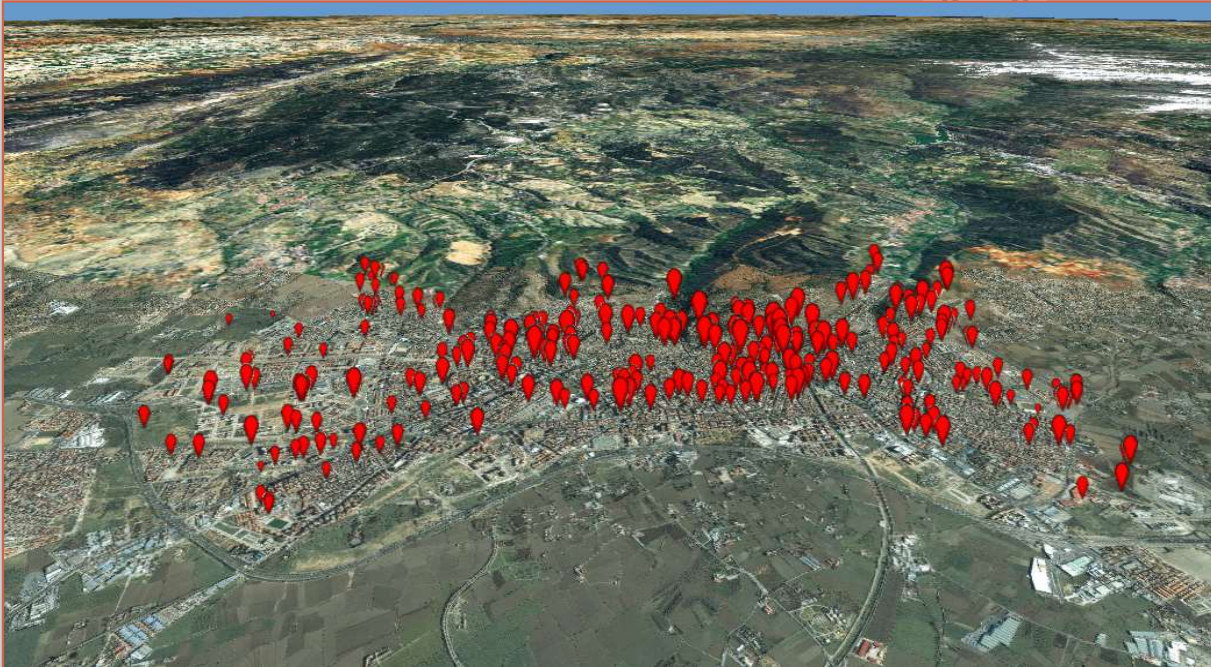

$R^2=0.31$

Desempleo en Andalucía.

Luis Enrique Perandrés Lozano

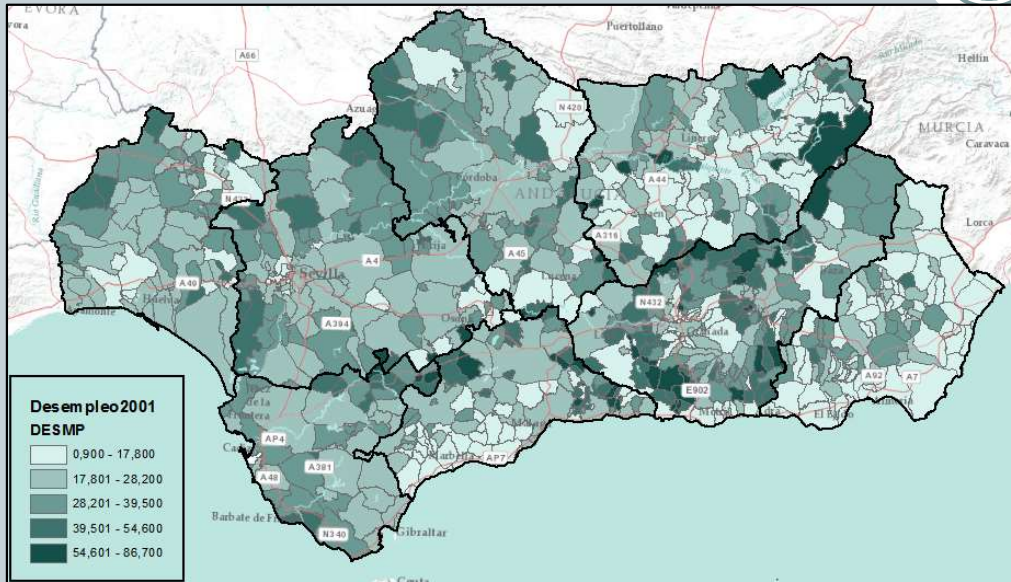

| Variable | Significado |
|----------|---|
| DESMP | Tasa desempleo. Variable explicada |
| IAUTO | Índice de autoctonía |
| FUEMUJ | Mujeres activas sobre las mujeres en edad de trabajar |
| OCUAGR | Ocupados en el sector agrícola |
| OCUIND | Ocupados en el sector industrial |
| TOTINM | Población inmigrante (interior y exterior) sobre el total de la población |
| M_2AGR | Metros cuadrados agrícolas |
| TVMAOCU | Tasa de variación media acumulativa de la ocupación (1991-2001) |

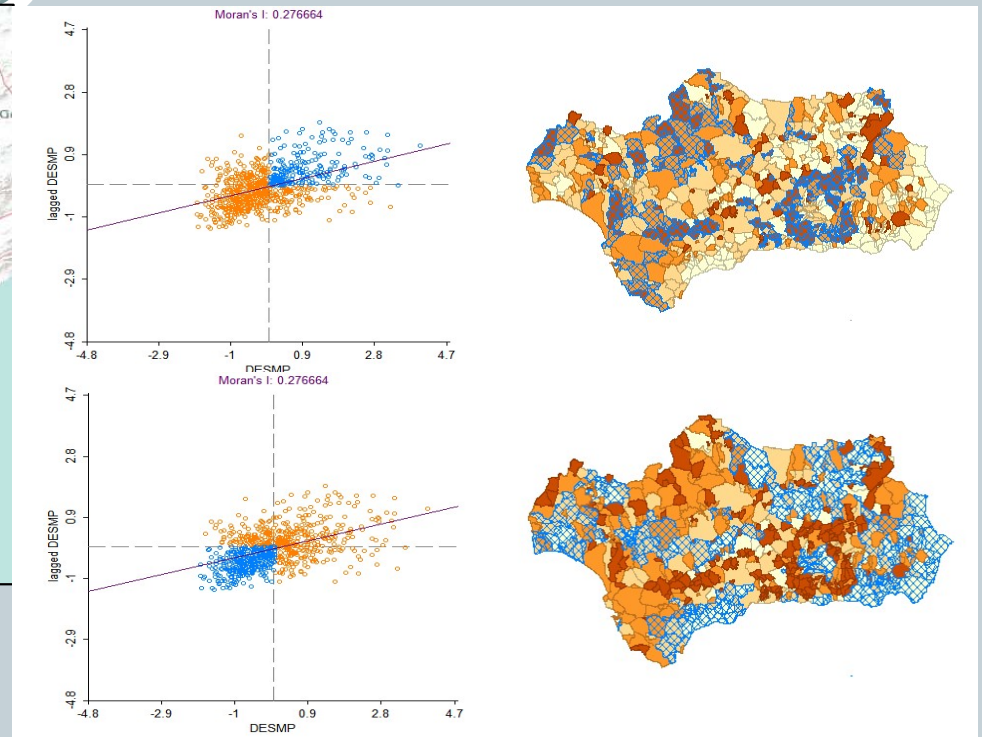

$$DESMP = \beta_0 + \beta_1 IAUTO + \beta_2 WIAUTO + \beta_3 FUEMUJ + \beta_4 OCUAGR + \beta_5 OCUIND + \beta_6 TOTINM + \beta_7 M_{2AGR} + \beta_8 TVMAOCU + \varepsilon$$

$$\varepsilon_i = \lambda W + u$$

$$u \sim N(0,1)$$

Movilidad espacial.

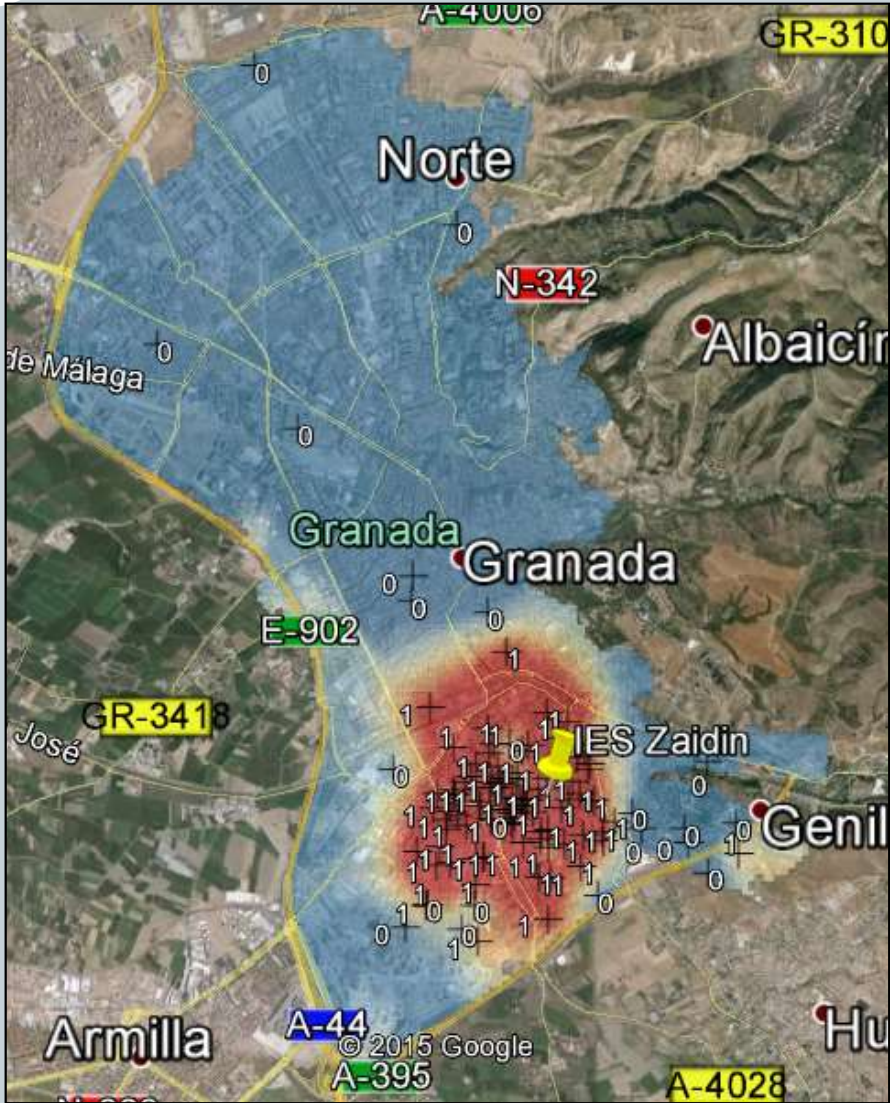
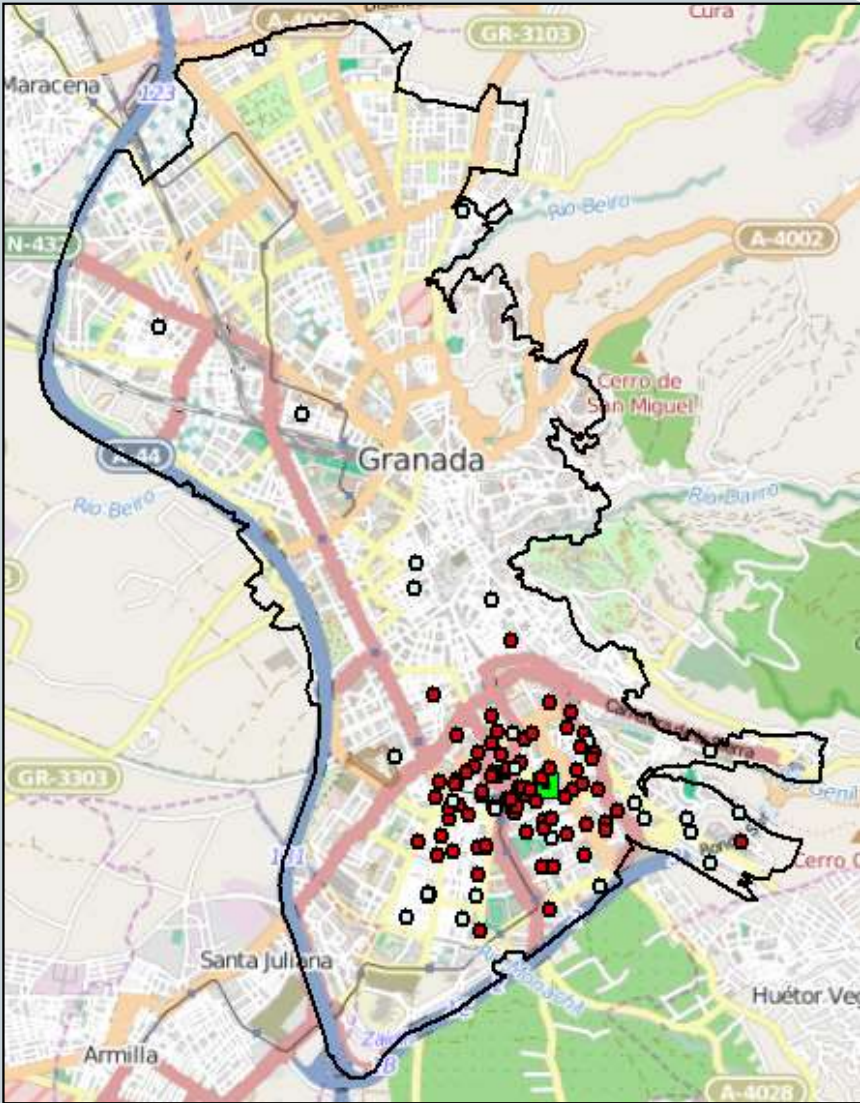

Área de Métodos Cuantitativos para la Economía y la Empresa



- Línea/s de Investigación:
 - Análisis de datos aplicados a la Economía y la Empresa.
 - Estudios cuantitativos de los sectores productivos.
 - Técnicas cuantitativas para el estudio de finanzas.

Fernández Pascual, Rosaura. Despacho C104.

Correo electrónico: rpascual@ugr.es

Tfno.:958248786.

Área de Métodos Cuantitativos para la Economía y la Empresa



- Línea/s de Investigación:
 - Análisis de datos aplicados a la Economía y la Empresa
 - Estadística actuarial y riesgo operacional.

Fernández Sánchez, María Pilar. Despacho C101.

Correo electrónico: pilarfs@ugr.es

Tfno.: 958248788.

Área de Métodos Cuantitativos para la Economía y la Empresa



- Línea/s de Investigación:
 - Microeconometría aplicada.
 - Economía de la salud.
 - Economía laboral y de la educación.

Gaggero, Alessio. Despacho C105.

Correo electrónico: alessiogaggero@ugr.es

Tfno.: 958246688.

Área de Métodos Cuantitativos para la Economía y la Empresa



- Línea/s de Investigación:
 - Medidas de pobreza, desigualdad y distribución de la renta.

García Fernández, Rosa María. Despacho C112.

Correo electrónico: rosamgf@ugr.es

Tfno.: 958248789.

Área de Métodos Cuantitativos para la Economía y la Empresa



- Línea/s de Investigación:
 - Análisis de modelos de distribución acotada. Aplicación en el ámbito financiero y actuarial.
 - Modelos de regresión bajo multicolinealidad: detección y estimación.
 - Investigación cuantitativa de datos medioambientales.

García García, Catalina. Despacho C110.

Correo electrónico: cbgarcia@ugr.es

Tfno.: 958248790.

Área de Métodos Cuantitativos para la Economía y la Empresa



- Línea/s de Investigación:
 - Técnicas cuantitativas de regresión aplicadas a la economía y la empresa.
 - Modelos econométricos de series temporales.
 - Aplicaciones del análisis de supervivencia a la investigación en economía y empresa.

García Garrido, Irene. Despacho C103

Facultad de Ciencias Económicas y Empresariales.

Universidad de Granada.

Correo electrónico: irenegarciag@ugr.es

Tfno.: 958244111.

Área de Métodos Cuantitativos para la Economía y la Empresa



- Línea/s de Investigación:
 - Generación de distribuciones de probabilidad.
 - Modelos probabilísticos para el método PERT.
 - Modelos probabilísticos para la Teoría General de Valoración.
 - Modelos probabilísticos para el análisis y selección de inversiones.

Herrerías Velasco, José Manuel. Despacho C212.

Correo electrónico: jmherrer@ugr.es

Tfno.: 958249921

Área de Métodos Cuantitativos para la Economía y la Empresa



- Línea/s de Investigación:
 - Técnicas cuantitativas de regresión aplicadas a la economía y la empresa.
 - Modelos econométricos de series temporales.
 - Aplicaciones del análisis de supervivencia a la investigación en economía y empresa.

López Montoya, Antonio Jesús. Despacho 074,
Facultad de Ciencias Experimentales.
Universidad de Jaén.

Correo electrónico: amontoya@ujaen.es

Tfno.: 953211746.

Área de Métodos Cuantitativos para la Economía y la Empresa



- Línea/s de Investigación:
 - Medidas de pobreza y desigualdad
 - Tratamiento de datos faltantes.
 - Técnicas cuantitativas para el control de calidad.
 - Técnicas de estimación.

Moya Fernández, Pablo José. Despacho C223

Correo electrónico: pjmoyafernandez@ugr.es

Área de Métodos Cuantitativos para la Economía y la Empresa



- Línea/s de Investigación:
 - Medidas de pobreza y desigualdad.
 - Tratamiento de datos faltantes.
 - Técnicas cuantitativas para el control de calidad.
 - Técnicas de estimación.

Muñoz Rosas, Juan Francisco. Despacho C106.

Correo electrónico: jfmunoz@ugr.es

Tfno.: 958249907.

Área de Métodos Cuantitativos para la Economía y la Empresa



- Línea/s de Investigación:
 - Estadística actuarial y riesgo operacional.

Pérez Sánchez, José María.

Universidad de las Palmas de Gran Canaria.

Correo electrónico: josemaria.perez@ulpgc.es

Área de Métodos Cuantitativos para la Economía y la Empresa



- Línea/s de Investigación:
 - Modelos de regresión bajo multicolinealidad: detección y estimación.
 - Modelos y métodos cuantitativos para la Economía y la Empresa.
 - Análisis del rendimiento en el deporte.

Salmerón Gómez, Román. Despacho C109.

Correo electrónico: romansg@ugr.es

Tfno.: 958248791.