

TRABAJO FIN DE MÁSTER

MÁSTER UNIVERSITARIO EN
TÉCNICAS CUANTITATIVAS EN GESTIÓN EMPRESARIAL

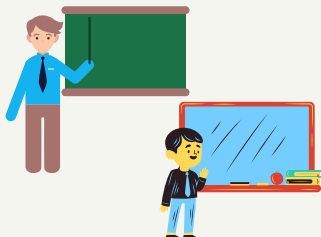

UNIVERSIDAD
DE GRANADA



EL TFM NO SE HACE EN "DOS DÍAS"

• COMIENZA EL CURSO, COMIENZA EL TFM

- Realiza el TFM durante todo el curso académico.

• FORMACIÓN PARA ELABORAR EL TFM

- Seminarios del Máster sobre el TFM.
- Asignatura del Máster sobre el TFM.
- "Tutorial y plantilla para elaborar el TFM" disponible en PRADO y en la web del Máster.
- Tutorías con tu/s tutor/es del TFM.
- Artículos y otros trabajos de investigación.
- Otros cursos ofertados por la UGR (plataforma yosigopublicando; etc.).

Trámites usando
PRADO



RECUERDA LOS PLAZOS

• COMUNICAR TUTOR/ES Y TÍTULO TFM

- Final de diciembre (fecha límite).

• CONVOCATORIA ORDINARIA

- Entrega: Final de junio (fecha límite).
- Exposición y defensa: Mitad de julio.

• CONVOCATORIA EXTRAORDINARIA

- Entrega: Primeros de septiembre (fecha límite).
- Exposición y defensa: Mitad de septiembre.

• FECHAS EXACTAS: PRADO Y WEB DEL MÁSTER



LINKS DE INTERÉS

- PRADO: <https://prado.ugr.es/>
- MÁSTER: <https://masteres.ugr.es/tcuantitativasempresas/>
- LÍNEAS DE INVESTIGACIÓN: https://masteres.ugr.es/tcuantitativasempresas/pages/investigacion/lineas_investigacion
- ESCUELA INTERNACIONAL DE POSGRADO: https://escuelaposgrado.ugr.es/pages/masteres_oficiales
- TRÁMITES ADMINISTRATIVOS: https://escuelaposgrado.ugr.es/pages/masteres_oficiales/tramites_admin_alumnos_master
- PLATAFORMA YOSIGOPUBLICANDO: <https://sites.google.com/go.ugr.es/yosigopublicando>

BUSCA TUTOR/ES

• JORNADA DE PRESENTACIÓN DE LÍNEAS DE INVESTIGACIÓN

- Al inicio del curso académico.
- Acto de presentación de carácter virtual.

• OFERTA DE LÍNEAS DE INVESTIGACIÓN

- Disponible en la web del Máster.
- Disponible en PRADO.

• EL ESTUDIANTE PUEDE SUGERIR TUTOR/ES EXTERNO/S AL MÁSTER



RESUMEN DE TRÁMITES

• BUSCAR TUTOR/ES

• COMUNICAR TUTOR/ES Y TÍTULO TFM

- A través de PRADO.
- Se pide título orientativo (no es definitivo).

• ENTREGA DE TFM

- **Estudiante (PRADO y email al coordinador):**

1. Solicitud de entrega de TFM.
2. TFM firmado por estudiante y tutor/es.

- **Tutor/a (email al coordinador):**

1. Informe del tutor.
2. Informe Turnitin.

• EXPOSICIÓN Y DEFENSA DEL TFM

- El estudiante prepara una exposición del TFM.
- El formato de la exposición es libre.
- La duración máxima suele ser de 10 minutos.
- Modalidad presencial o virtual, a elección del estudiante.

¿NO PUEDES AVANZAR EN EL TFM?

• ALGUNAS CAUSAS COMUNES

- Trabajo; Prácticas en empresa de larga duración; cargas familiares; otros estudios; etc.

• ANULA MATRÍCULA DEL TFM

- Plazo límite hasta mitad de febrero.
- No se abonan los ECTS del TFM.
- Si anulas matrícula, te puedes matricular en el curso siguiente con precios más económicos al ser primera matrícula.