UNIVERSIDAD DE GRANADA

Máster Universitario en Psicología de la Intervención Social

Jornadas ESCLAVITUD MODERNA, DERECHOS HUMANOS Y CADENAS MUNDIALES DE SUMINISTRO

16/11/2023

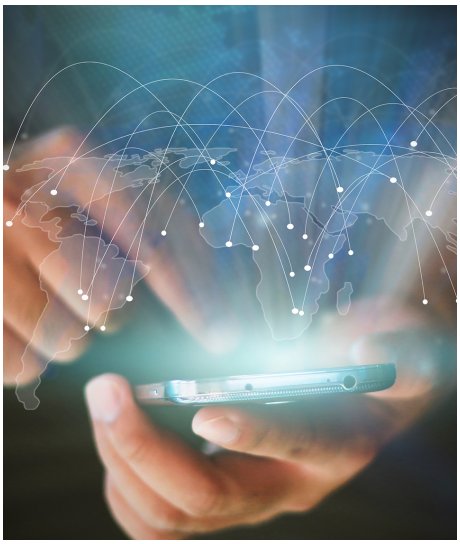

Jornadas ESCLAVITUD MODERNA, DERECHOS HUMANOS Y CADENAS MUNDIALES DE SUMINISTRO

Granada, 30 noviembre y 1 diciembre 2023

Las presentes jornadas, se enmarcan dentro del proyecto La compra pública responsable en la Universidad como herramienta fundamental para la consecución de la Agenda 2030, coordinado por el CICODE de la UGR con el apoyo financiero de la Agencia Andaluza de Cooperación Internacional para el Desarrollo (AACID), y tiene como objetivo contribuir a la consecución del ODS 12 a través de una mayor coherencia en las políticas de las administraciones e instituciones públicas, en la defensa y exigibilidad de los derechos humanos en igualdad entre mujeres y hombres en las políticas de contratación de servicios y suministros. Con las presentes jornadas se pretende construir un espacio en el que poder reflexionar sobre la violación de derechos humanos que supone la esclavitud moderna y el trabajo forzoso; visibilizar la dimensión de esta problemática en la actualidad; analizar los modelos de producción y consumo que la fomentan; y proponer alternativas que protejan los derechos y activen procesos de transformación hacia sociedades más justas, solidarias y sostenibles.

Organiza: Centro de Iniciativas de Cooperación al Desarrollo (CICODE) de la Universidad de Granada (UGR)

Financia: Agencia Andaluza de Cooperación Internacional para el Desarrollo (AACID) y CICODE.

Copyright© 2025 Universidad de Granada

Inscripción: obligatoria y gratuita a través de https://forms.gle/UcKqicrcsUfUes9aA

Lugar de realización: Sala de Conferencias, Facultad de Derecho. Plaza de la Universidad, 1. Granada.

Programa:

30 de noviembre, JUEVES

9:00 Bienvenida y presentación

Pedro Mercado – Rector de la Universidad de Granada

Wenceslao Martín – Director del Centro de Iniciativas de Cooperación al Desarrollo (CICODE)

José Luis Pérez-Serrabona – Decano de la Facultad de Derecho

9:30 a 10:30 Esclavitud moderna y derechos humanos

Esteban Pérez – Dpto. Derecho Penal de la Universidad de Granada y Red Iberoamericana de Investigación sobre formas contemporáneas de esclavitud y derechos humanos (AUIP)

10:30 a 11:30 Esclavitud moderna en las cadenas mundiales de suministro

Esther Pomares – Dpto. Derecho Penal de la Universidad de Jaén

12:00 a 14:00 Resistencias desde el ámbito local

Delia Selvin – Servicio Doméstico Activo (SEDOAC)

Ana Pinto – Jornaleras de Huelva en Lucha

17:00 a 20:00 Seminario Universidad libre de Esclavitud Moderna

Marisol Bernal – Electronics Watch

Nacho Álvarez y Xènia Domínguez – CICODE-UGR

01 de diciembre, VIERNES

9:30 a 10:30 Empresas transnacionales y arquitectura jurídica de la impunidad: responsabilidad social corporativa, lex mercatoria y derechos humanos

Copyright© 2025 Universidad de Granada

Pedro Ramiro – Observatorio de las Multinacionales en América Latina (OMAL)

10:30 a 11:30 Esclavitud, cadenas globales y género: posibles avances desde la aplicación de los mecanismos de diligencia debida

Adoración Guamán – Dpto. Derecho del Trabajo y de la Seguridad Social de la Universidad de Valencia

12:00 a 14:00 Enfrentando la esclavitud moderna generada por las cadenas mundiales de suministro

Eva Kreisler – Federación SETEM

Marisol Bernal – Electronics Watch

más información en el siguiente enlace:

https://cicode.ugr.es/pages/tablon/*/noticias-22/jornadas-esclavitud-moderna-derechos-humanos-y-cadenas-mundiales-de-suministro

Copyright© 2025 Universidad de Granada