UNIVERSIDAD DE GRANADA

Máster Universitario en Rehabilitación Arquitectónica (MARA)

Seminario: "Gestión de datos"

01/03/2021

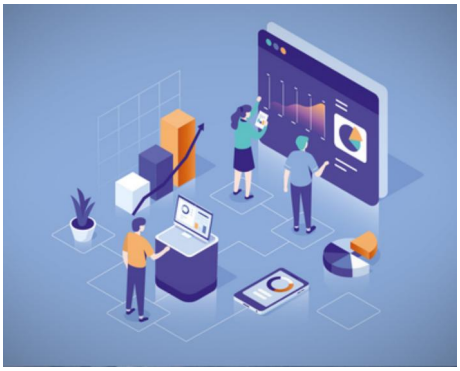

Miércoles 21 de abril de 2021

17:00h, E.T.S. de Ingeniería de Edificación, aula de MARA D-11 A

Profesor D. Federico Salmerón Escobar

Observaciones: En los trabajos de investigación que se realizan de cara al desarrollo del FTM, la obtención de información y la gestión de datos se hace imprescindible para la generación de documentos que avalen las tesis que en el mismo se proponen. En este seminario se trata de analizar distintas bases de datos, así como la información que contiene y la descarga de la misma para su utilización en los TFM.

Copyright© 2025 Universidad de Granada