UNIVERSIDAD DE GRANADA

Máster Universitario en
Filosofía Contemporánea

Taller de TFM I. Orientaciones prácticas y aprendizaje entre pares

Desde el Mié, 26/11/2025 - 14:00 hasta

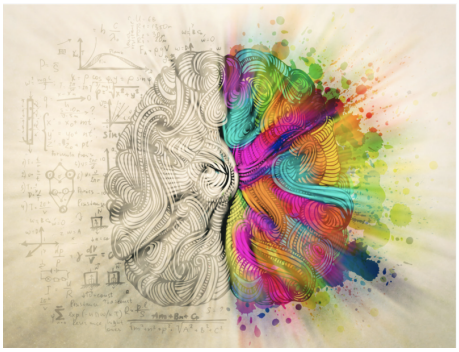

Organiza: Carmen Rodríguez Martín

Participan: Carmen Rodríguez Martín, Ángel Fernández Umar e Isabel Ríos.

El taller constará de dos partes.

1. Orientaciones prácticas: fechas, protocolos de entregas, acceso materiales, dudas y sugerencias.

2. Aprendizaje entre pares: exposición por parte de Ángel Fernández e Isabel Ríos de aspectos metodológicos y académicos relativos a la experiencia de realización de la investigación.

Copyright© 2026 Universidad de Granada