UNIVERSIDAD DE GRANADA

Máster Universitario en Diversidad Cultural. Un Enfoque Multidisciplinar y Transfronterizo

M.ª Teresa Ramiro Sánchez

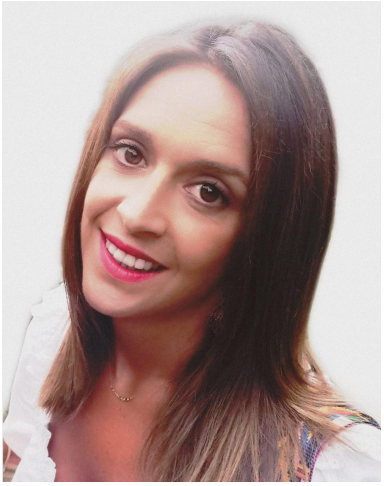

Departamento	Psicología Evolutiva y de la Educación
Grupo de Investigación	
Contacto	Directorio UGR

Líneas de investigación actuales sobre la Diversidad Cultural

- Diversidad Cultural, Género y Sexualidad
- Diversidad Cultural, Psicología y Educación para la Salud

Publicaciones recientes sobre la Diversidad Cultural

- Ramiro-Sánchez, T., Gallardo-vigil, M.A., y Ramiro, M.T. (2023). Pornography Use and Sexual Risk Behaviors in Adolescents: A Systematic Review. REIDOCREA, 12(9), 98-116. https://doi.org/10.30827/Digibug.81001

Copyright© 2026 Universidad de Granada

- Ramiro-Sánchez, T., Ramiro, M. T., Bermúdez, M. P., y Buela-Casal, G. (2018). Sexism and Sexual Risk Behavior in Adolescents: Gender Differences. International Journal of Clinical and Health Psychology, 18, 245-253. http://dx.doi.org/10.1016/j.ijchp.2018.04.002

- Ramiro-Sánchez, T., Ramiro, M. T., Bermúdez, M. P., y Buela-Casal, G. (2018). Analysis of Coital and Non-Coital Sexual Behavior in Adolescents. Spain, 2016. Sexuality Research and Social Policy, 15, 409-420. http://dx.doi.org/10.1007/s13178-018-0317-1

- Bermúdez, M. P., Ramiro, M. T., Teva, I., Ramiro-Sánchez, T., y Buela-Casal, G. (2018). Conducta sexual y realización de la prueba del virus de la inmunodeficiencia humana en jóvenes que estudian en la universidad en Cuzco (Perú). Gaceta Sanitaria, 32(3), 223-229. http://dx.doi.org/10.1016/j.gaceta.2017.07.002

- Teva, I., Bermúdez, M.P. y Ramiro, M.T. (2014). Satisfacción sexual y actitudes hacia el uso del preservativo en adolescentes: Evaluación y análisis de su relación con el uso del preservativo. Revista Latinoamericana de Psicología, 46(2), 127-136.

- Ramiro, M.T., Bermúdez, M.P. y Buela-Casal, G. (2013). Power dynamics in adolescent couple relationships and risk of sexually transmitted infections and HIV. Current HIV Research, 11, 536-542.

Proyectos de investigación sobre la Diversidad Cultural

- **Título del proyecto**: Innovación TIC para el análisis de la formación y satisfacción de estudiantes y egresados del Grado en Educación Infantil y Primaria y de la valoración de sus empleadores. Una perspectiva transnacional (INNOTEDUC) Organismo: Consejería de Economía, Innovación i Ciencia Convocatoria: Proyectos de I +D +I en el Marco del Programa Operativo FEDER Andalucía 2014-2020. Referencia: B-SEJ-554-UGR20 Subvención: 45000 euros Periodo: 01/07/2021 a 30/06/2023 Responsable: Oswaldo Lorenzo Quiles
- **Título del proyecto**: SEXUALIDAD E INTERCULTURALIDAD: ANÁLISIS DE LAS DIFERENCIAS EN LA CONDUCTA SEXUAL Y EN VARIABLES RELACIONADAS EN FUNCIÓN DEL ORIGEN CULTURAL DE LOS ADOLESCENTES MELILLENSES Tipo de convocatoria: Autonómica. Ciudad Autónoma de Melilla. Concurrencia competitiva (BOME extraordinario 24, miércoles 5 de diciembre de 2018) Entidad financiadora: INSTITUTO DE LAS CULTURAS DE LA CIUDAD AUTÓNOMA DE MELILLA Duración: desde 01/12/2018 hasta el 30/09/2019. Investigador principal: Ángel Castro Vázquez Cuantía: 6.000, 00 euros. Grado de responsabilidad: Investigadora participante.
- **Título del proyecto**: Relación entre factores asociados a la desigualdad de género y el riesgo para ETS y VIH/sida en adolescentes peruanos: Aspectos emocionales. Referencia: A/030508/10 Tipo de convocatoria: Nacional. Programa de Cooperación en investigación con Iberoamérica. Entidad

Copyright© 2026 Universidad de Granada

financiadora: Ministerio de Asuntos Exteriores y de Cooperación. Agencia Española de Cooperación Internacional. Duración: desde 20/01/2011 hasta 26/01/2012. 12 meses Investigador principal: Mª Paz Bermúdez Sánchez Cuantía: 19.000, 00 euros. Grado de responsabilidad: Investigadora participante

- **Título del proyecto**: Variables psicológicas indicadoras de la desigualdad de género en la pareja como riesgo para el VIH y las infecciones de transmisión sexual (ITS) en adolescentes andaluces: Diseño de estrategias preventivas (P09-SEJ-5068) Tipo de convocatoria: Autonómica. Proyectos de Investigación de excelencia Entidad financiadora: Junta de Andalucía, Consejería de Innovación, Ciencia y Empresa Entidades participantes: Junta de Andalucía y Universidad de Granada Duración: desde 03/02/10 hasta 02/08/14. 54 meses Investigador principal: Mª Paz Bermúdez- Número de investigadores participantes: 5 Cuantía: 66.504,00 euros Grado de responsabilidad: Investigadora participante

Copyright© 2026 Universidad de Granada