UNIVERSIDAD DE GRANADA

Máster Universitario en Investigación e Innovación en Currículum y Formación

# Mesa de experiencias innovadoras en educación: sostenibilidad y reciclaje como ejes de acción

15/10/2024

Raúl Cerezo García, maestro de EF y miembro del equipo directivo en CEIP Federico García Lorca de Olivares. Funcionario desde 2003. Presenta el Proyecto de innovación EL OLIVAR, RIQUEZA NATURAL

Carmen García Velasco. Profesora en el Ciclo Formativo de Grado Superior en Educación Infantil en el Instituto de Educación Secundaria Virgen de las Nieves (Granada). Presenta el proyecto ReCrea, financiado por la Junta de Andalucía.

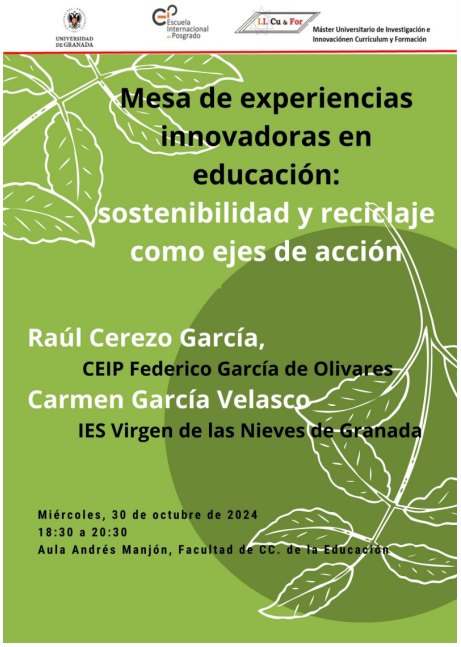



Copyright© 2025 Universidad de Granada