UNIVERSIDAD DE GRANADA

Máster Universitario en Biotecnología

Nueva Edición del proyecto Erasmus+ "Blended Intensive Programme 24-25"

Desde el Lun, 30/10/2024 - 11:16 Hasta el Jue, 31/07/2025 - 10:16

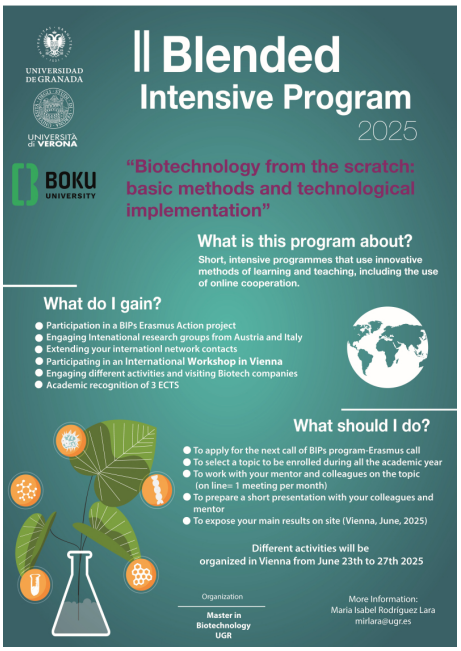

Nueva edición del proyecto Blended Intensive Programme 24-25, "Biotechnology from the scratch: basic methods and technological implementation" esta vez nos vamos a Viena, siendo la Universidad de BOKU los anfitriones de esta edición.

Se trata de un proyecto Erasmus + de aprendizaje combinado online y presencial. Los alumnos interesados formaran parte de equipos de trabajo con alumnos y mentores internacionales de Austria, España e Italia y trabajarán durante el curso académico para profundizar sobre líneas de trabajo en el campo de la biotecnología.

La actividad finalizará con un Workshop que se celebrará en Viena (Austria) durante la semana del 23 al 27 de Junio 2025, donde los alumnos expondrán sus trabajos y participarán en una serie de visitas a centros de investigación biotecnológicos.

Esta actividad se os reconocerá como una participación en una proyecto Europeo Erasmus y con reconocimiento de créditos (3 ECT).

Aquellos alumnos interesados, podéis contactar con la coordinadora de esta acción y responsable de movilidad del máster: Maribel Rodríguez Lara en el siguiente email: mirlara@ugr.es

ADJUNTO	TAMAÑO
flyer UGR_compressed.pdf	954.6 KB

Copyright© 2025 Universidad de Granada