



## Conferencia Conceptos y criterios para la planificación de la matriz territorial

02/12/2022

conferencias

- Grabación de la

*Conferencia*

Conceptos y criterios para la planificación de la matriz territorial

**Lorena Maristany Jackson**

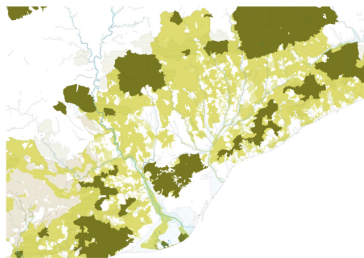

**Viernes, 2 diciembre 2022**  
12:00 - Aula Magna - ETSAG

*Organiza: Asignatura Proyecto y Planificación  
Máster Universitario Habilitante en Arquitectura*



*Conferencia*

Conceptos y criterios para la planificación de la matriz territorial

**Lorena Maristany Jackson**

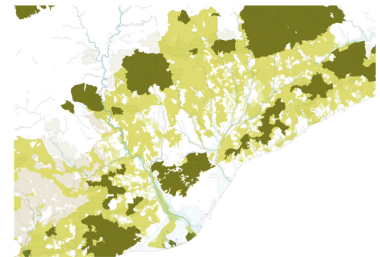

**Viernes, 2 diciembre 2022**  
12:00 - Aula Magna - ETSAG

*Organiza: Asignatura Proyecto y Planificación  
Máster Universitario Habilitante en Arquitectura*



### Conferencia de Lorena Maristany Jackson

La conferencia tendrá lugar el **viernes 2 de diciembre de 2022**, a las 12:00 en el Aula Magna de ETSAGr.

<http://masteres.ugr.es/arquitectura/>

La impartirá **Lorena Maristany Jackson**. La actividad está organizada como conferencia de la asignatura **Proyecto y Planificación** del Máster Universitario Habilitante en Arquitectura y abierta para el resto de estudiantes de la ETSAGr.

**Lorena Maristany Jackson** es arquitecta (1998) y Doctora arquitecta (2020) por la Escuela de Arquitectura del Vallès ETSAV-UPC. Tesis doctoral: “Espacios Abiertos Metropolitanos: criterios, objetivos y estrategias para el proyecto territorial. El caso de la región urbana de Barcelona”.

Entre 2000-2016 forma parte del equipo de investigación de la Cátedra de Urbanismo de la ETSAV dirigida por el profesor Antonio Font, donde ha desarrollado proyectos de planificación territorial y urbana, así como trabajos de investigación, entre los que destacan las publicaciones “Patrones urbanísticos de las actividades económicas de la Región Metropolitana de Barcelona”, “Transformaciones Urbanizadoras 1977-2000. Área metropolitana y Región urbana de Barcelona” y “Ciudades, territorios metropolitanos y regiones urbanas eficientes. Estrategias y propuestas de proyecto para la regeneración de la Ciudad Mosaico Territorial después de la explosión de la ciudad” en colaboración con el profesor Carles Llop.

Desde 2003 es Profesora colaboradora en diversos talleres y asignaturas en el Grado de Arquitectura de la ETSAVallés, Barcelona. Desde 2004 es miembro del estudio de arquitectura masmaristany donde continúa su trabajo de investigación, centrado en las transformaciones urbanas y territoriales de la RMB.