



# UNIVERSIDAD DE GRANADA

Máster Universitario en  
Arquitectura

## Seminario formativo OPEN BIM Cálculo de estructuras CYPE

23/03/2022

seminarios

El seminario formativo OPEN BIM sobre **Cálculo de estructuras** tendrá lugar el **miércoles 23 de marzo de 2022** a las **11:30** para todos los estudiantes del Máster, en modalidad online.

El seminario formativo lo impartirá **Nuria Morales Gordillo**, Ingeniera de Caminos, Canales y Puertos de **CYPE Ingenieros, S.A.**, Departamento de Desarrollo.

*Seminario Formativo OPEN BIM*

### Cálculo de estructuras

**Nuria Morales Gordillo**

Ingeniera de Caminos, Canales y Puertos  
CYPE Ingenieros, S.A. Departamento de Desarrollo

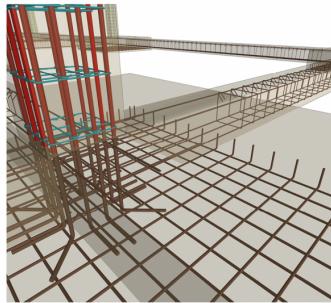

Miércoles, 23 marzo 2022  
11:30 online

*Organiza:*  
Máster Universitario Habilitante en Arquitectura  
CYPE Ingenieros, S.A.



*Seminario Formativo OPEN BIM*

### Cálculo de estructuras

**Nuria Morales Gordillo**

Ingeniera de Caminos, Canales y Puertos  
CYPE Ingenieros, S.A. Departamento de Desarrollo

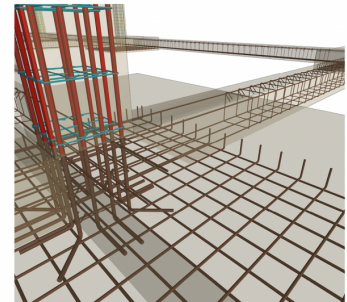

Miércoles, 23 marzo 2022  
11:30 online

*Organiza:*  
Máster Universitario Habilitante en Arquitectura  
CYPE Ingenieros, S.A.



<http://masteres.ugr.es/arquitectura/>

Se trata del **primero** de los dos seminarios organizados por el Máster Universitario Habilitante en Arquitectura y CYPE Ingenieros, S.A. como actividad de especial interés para los estudiantes del Máster de la ETSAGr.

El seminario se podrá seguir a través del siguiente enlace:

<https://meet.google.com/pzd-dcsv-rfw>

### **Instrucciones para la sesión del miércoles 23 de marzo de 2022**

Pasos a seguir para la sesión formativa programada el día 23 de marzo a las 11:30 horas:

- Registro en la plataforma BIMserver.center: <https://bimserver.center/es>

- Una vez se haya accedido a la plataforma web, se debe acceder a la funcionalidad de Store y descargar e instalar el siguiente programa:

CYPE Architecture: Programa de modelado arquitectónico 3D, diseñado específicamente para la colaboración multidisciplinar.

[https://bimserver.center/es/store/264/cype\\_architecture](https://bimserver.center/es/store/264/cype_architecture)

- Tener acceso al paquete de CYPE, concretamente al programa de CYPECAD, última versión.

Se utilizará el ejemplo de CUBE HOUSE del programa CYPE Architecture, del que únicamente se realizará la exportación del ejemplo a la plataforma web y ya se comenzará con el ejercicio en CYPECAD.