UNIVERSIDAD DE GRANADA

Máster Universitario en
Técnicas Cuantitativas
en Gestión Empresarial

Análisis de datos mediante indicadores bibliométricos: evaluación cuantitativa y mapas de ciencia

19/02/2025

Seminarios

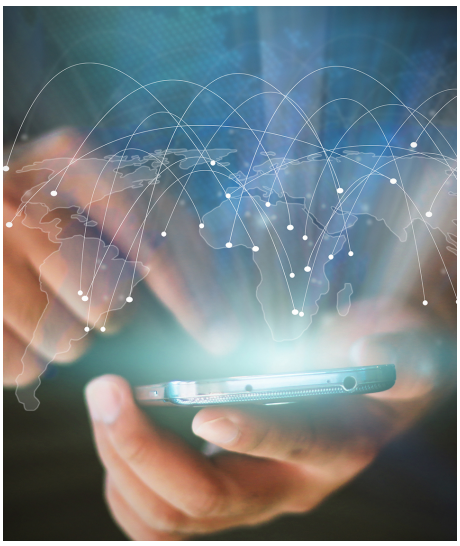

- **ORGANIZA:** Máster Universitario en Técnicas Cuantitativas en Gestión Empresarial.
- **PONENTE:** Nieves Pérez Aróstegui. Profesora Titular de Universidad del Departamento de Organización de Empresas I.
- **FECHA Y HORA:** Miércoles 19 de febrero de 2025 a las 16.30.
- **MODALIDAD:** Virtual.
- **ENLACE PARA LA VIDEOCONFERENCIA:** https://meet.google.com/dcr-huep-dof
- **RECOMENDACIONES / OBSERVACIONES:**
  1. La asistencia a este curso / taller está especialmente recomendada para aquellos estudiantes que estén matriculados en la asignatura “Trabajo Fin de Máster”.
  2. Al igual que todos los seminarios, la asistencia es obligatoria para los estudiantes matriculados en la asignatura "seminarios y cursos de investigación y gestión empresarial".

Copyright© 2025 Universidad de Granada