UNIVERSIDAD DE GRANADA

Máster en Profesorado de Enseñanza Secundaria Obligatoria y Bachillerato, Formación Profesional y Enseñanzas de Idiomas

Obtención de Tarjeta Universitaria para estudiantes de nuevo acceso 20/21

11/09/2020

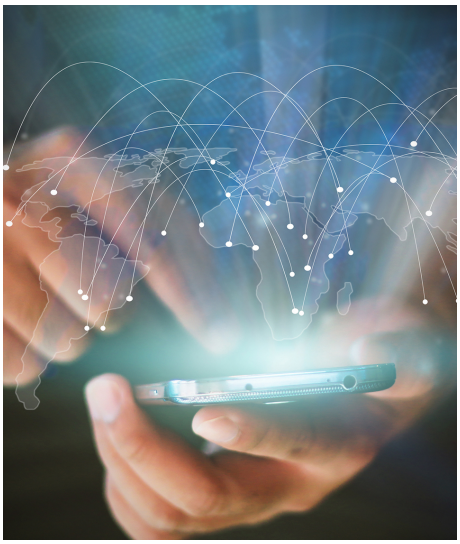

Si eres estudiante de nuevo acceso, te informamos de que la Universidad refuerza los puntos de emisión de Tarjeta Universitaria Inteligente durante el mes de septiembre y octubre. A partir del 23 de octubre se seguirá pudendo obtener la TUI desde los puntos fijos establecidos para el resto del curso escolar.

Tuit de Canal UGR

La obtención de la TUI mediante este sistema es más rápido que la solicitud a través de Acceso Identificado.

Mas información sobre la TUI

Copyright© 2024 Universidad de Granada