UNIVERSIDAD DE GRANADA

Máster Universitario en Investigación y Avances en Inmunología Molecular y Celular

"Ética en IA" Ciclo de conferencias IA y Biomedicina"

27/01/2023

"Ética en IA" Ciclo de conferencias IA y Biomedicina" organizadas por el IPBLN.

Día: 27 de enero

Lugar: IPBLN

Hora: 12:00

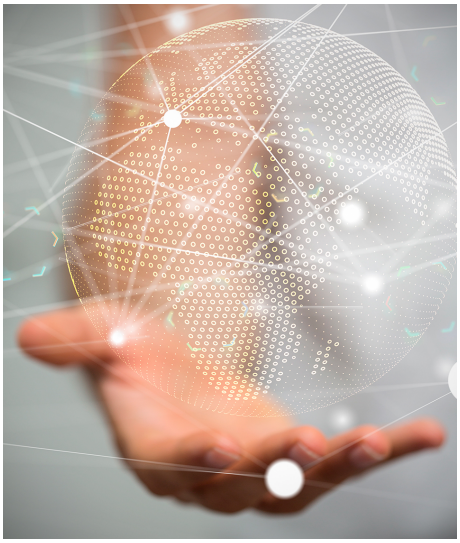

Copyright© 2024 Universidad de Granada