UNIVERSIDAD DE GRANADA

Máster Universitario en Ciencia de Datos e Ingeniería de Computadores

II Charla del Máster DATCOM:Data Science & Cloud Computing por Elastacloud

03/03/2021

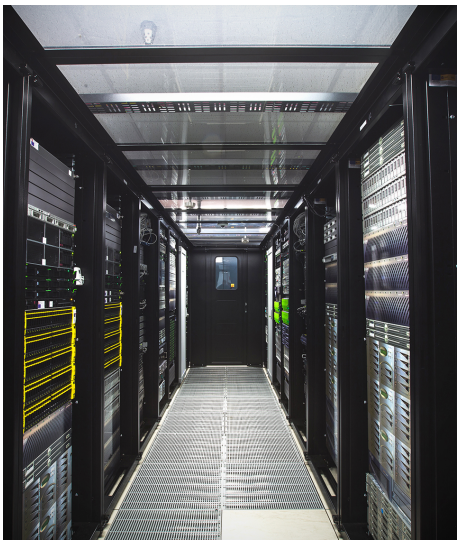

Segunda charla dentro del Máster en Ciencia de Datos e Ingeniería de Computadores

Meet: meet.google.com/cfk-wwkb-jjy

Descripción de la charla: Elastacloud, empresa consultora en el sector de IT, está compuesta por expertos en arquitectura cloud y especialistas de datos. Como socio Gold de Microsoft, les apasiona ofrecer inteligencia a los datos de sus clientes. Presentarán los distintos tipos de perfiles que existen enfocados al BigData y las últimas tecnologías que Azure provee.

Ponentes:

Amanda Fernández Piedra estudió el Grado en Ingeniería Informática en la UAL y en la UGR y trabaja como Data & BI Engineer en Elastacloud, donde ha ayudado a construir plataformas de datos en Azure. Con más de 6 años de experiencia trabajando en el sector de IT. Le apasionan los datos y la tecnología.

Antonio Velasco Fernández estudió el Grado de Economía en la UGR

Copyright© 2024 Universidad de Granada