Resuelto el Premio Local Schindler de Arquitectura de la ETSA de Granada 2022

01/08/2022

premios

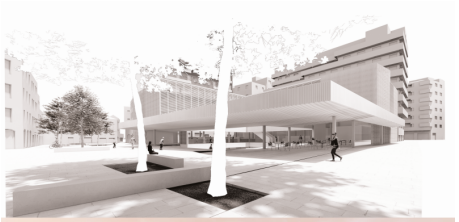

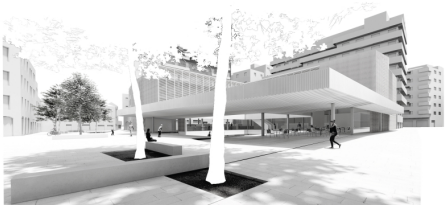

Se informa a toda la comunidad universitaria que han sido otorgados los premios del Premio Local Schindler de Arquitectura de la ETSA de Granada 2022.

Se han presentado 20 proyectos. De ellos, tras una primera selección, han pasado 10 a la fase final del concurso y de todos ellos han sido seleccionados finalmente seis proyectos. El jurado valoró cada una de las propuestas presentadas teniendo en consideración la calidad proyectual y las soluciones propuestas que garanticen la accesibilidad y movilidad desde un ejercicio viable.

Tras la deliberación, el jurado decidió otorgar los siguientes premios.

1er Premio

- Título: De plaza en plaza. Interacción comercial en el entorno de San Agustín-Romanilla, Granada.
- Autora: **Paula Cuesta Pérez.** Premio**:** 1.500 euros y pase a la fase final del Premio Nacional 10ª edición del Premio Schindler de Arquitectura.

2º Premio

- Título: Paisaje de actuaciones transitorias. Reactivación de las canteras de

Copyright© 2024 Universidad de Granada

Falsa Ágata en Íllora-Montefrío.
- Autora: **Irene Giner Sánchez** . Premio**:** 900 euros y pase a la fase final del Premio Nacional 10ª edición del Premio Schindler de Arquitectura.

3er Premio

- Título: Sendero en el Paraje Natural de Acequia del Tercio. Acciones transversales en el territorio de la Dehesa del Generalife.
    - Autora: **Patricia Romero Leal** Premio**:** 300 euros

Dado el alto nivel de los proyectos presentados, el jurado decidió otorgar dos accésit (sin dotación económica).

Accésit

- Título: Nueva almunia de paseo. Sendero en el Paraje Natural de Acequia del Tercio. Acciones transversales en la Dehesa del Generalife.
    - Autor: **Jorge López Antequera**

Accésit

- Título: Habitar la cantera de Falsa Ágata, Íllora-Montefrío.
    - Autora: **Ana Belén Crespo Arco**

Accésit

- Título: Proyecto de Zoco Urbano en San Agustín, Granada
    - Autor: **Francisco Bayona Carrasco**

ADJUNTO	TAMAÑO
Acta Premio Local Schindler ETSA Granada 2022	388.07 KB

Copyright© 2024 Universidad de Granada